

COURRIER ARRIVÉ LE
20 MAI 2023

COURRIER ARRIVÉ LE



TOUJOURS POUR ÊTRE ANNEXÉ
NON ARRÊTÉ EN DATE DU

11 MARS 2024

Le Maire

Jean-Michel FREDOU

- Limites communales
- Parkings temporaires

Liaison piétonne

- Liaison sécurisée sur accotement avec piquets
- Liaison sur accotement et chaussée

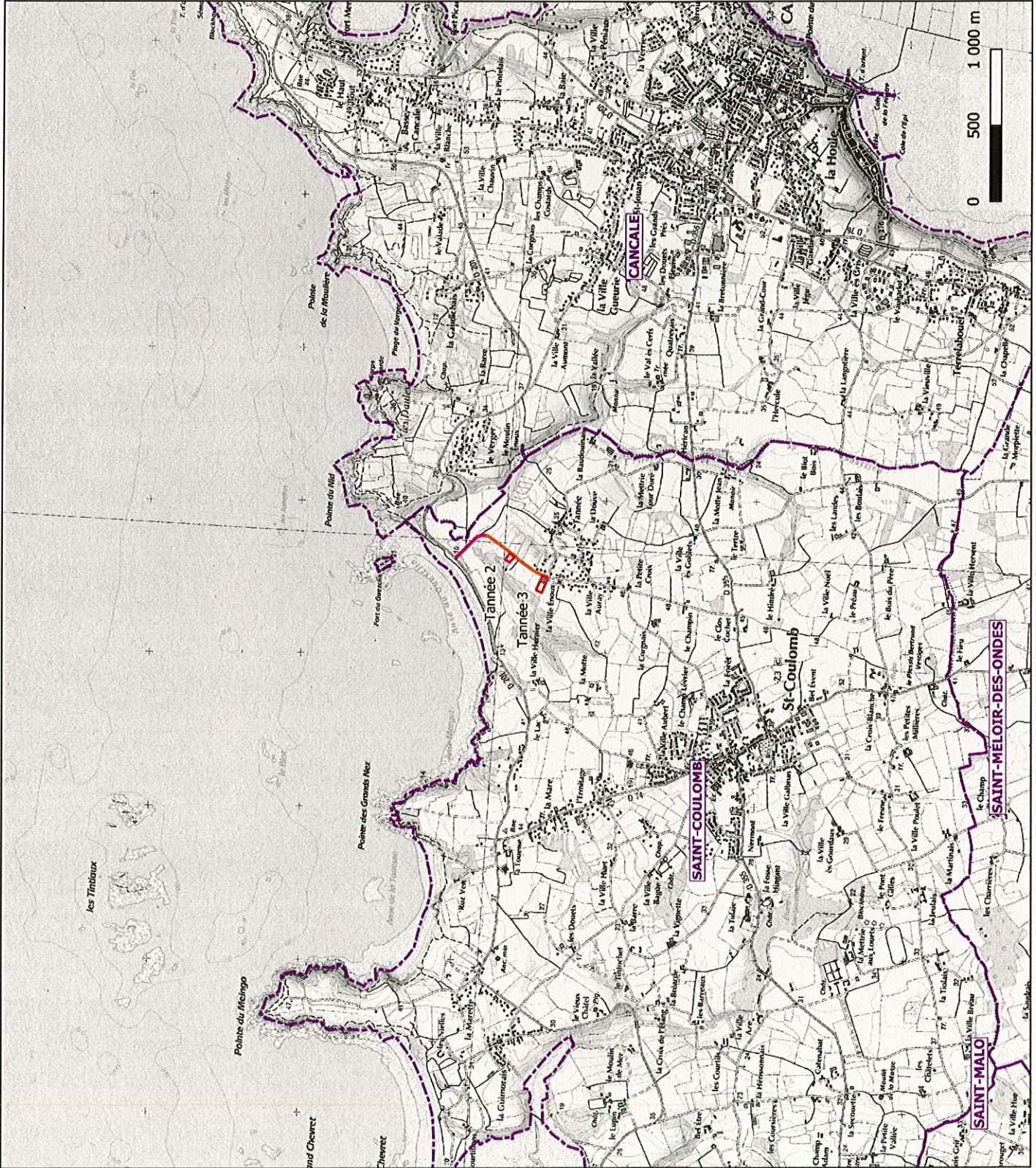

Plan de situation



APEPE Ginkgo

Plan de masse - projet stationnement Tannée 2

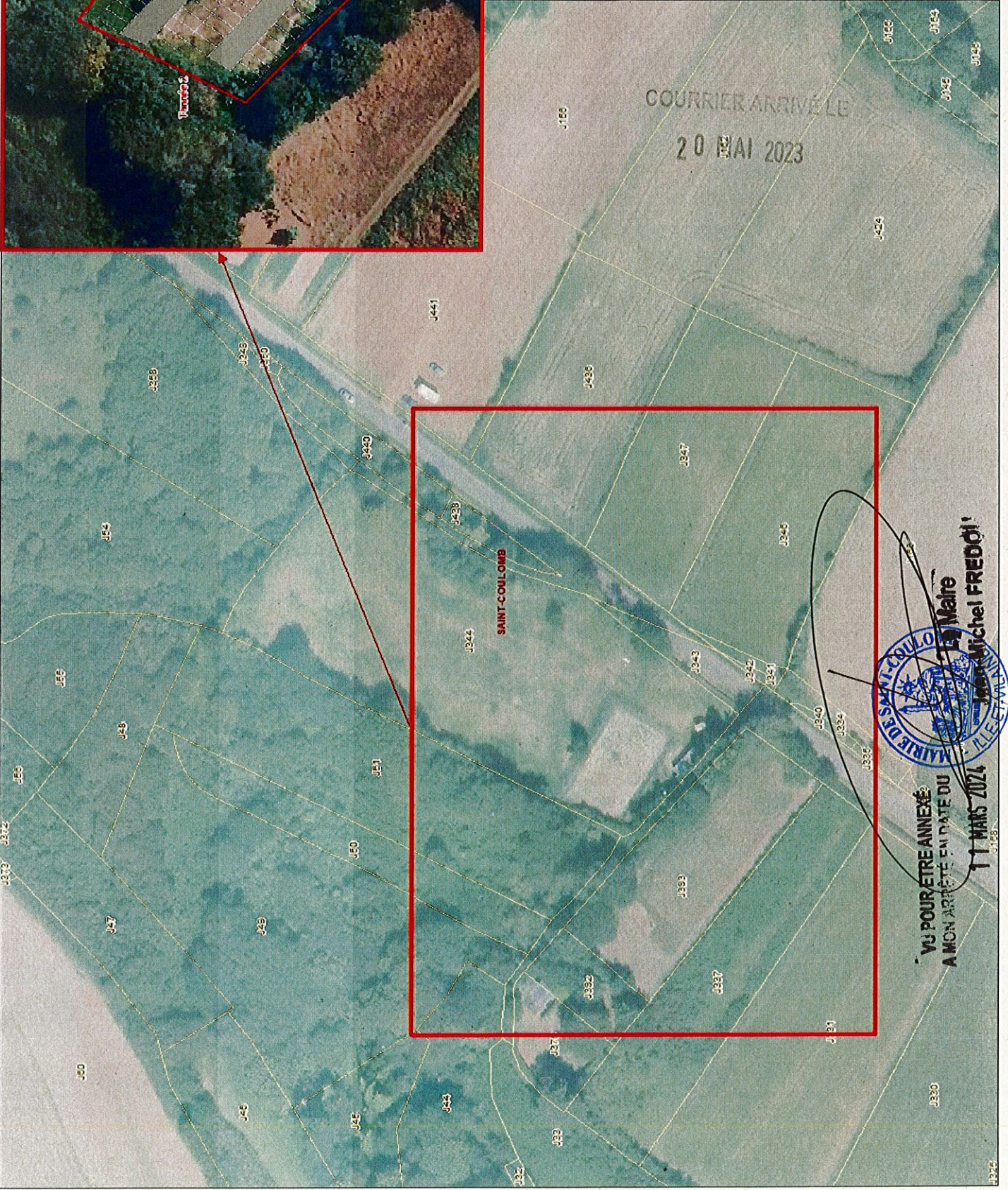

Limite de commune
Section cadastrale
Parcelle cadastrale

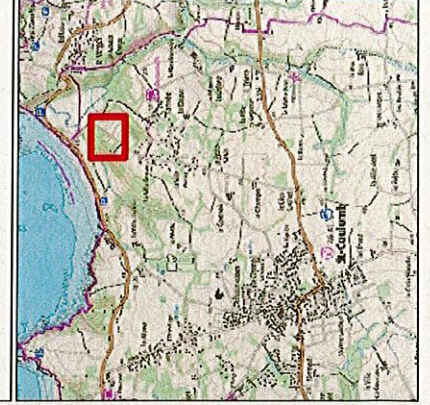
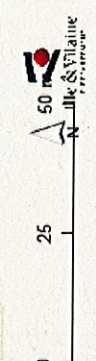

COURRIER ARRIVÉ LE
20 MAI 2023

VU POUR ÊTRE ANNEXÉ
A MON ARRÊTÉ EN DATE DU
11 MARS 2024

Le Maire
Michel FREDÔT



Plan de masse - projet stationnement Tannée 3



Source : Département de la Gaspésie - Mars 2022 - 08-11-199 - Cartographie 2017

50 m

0 25

North arrow

Logo of the Municipality of Saint-Columb

Limite de commune (dashed line)

Section cadastrale (dotted line)

Parcelle cadastrale (solid line)

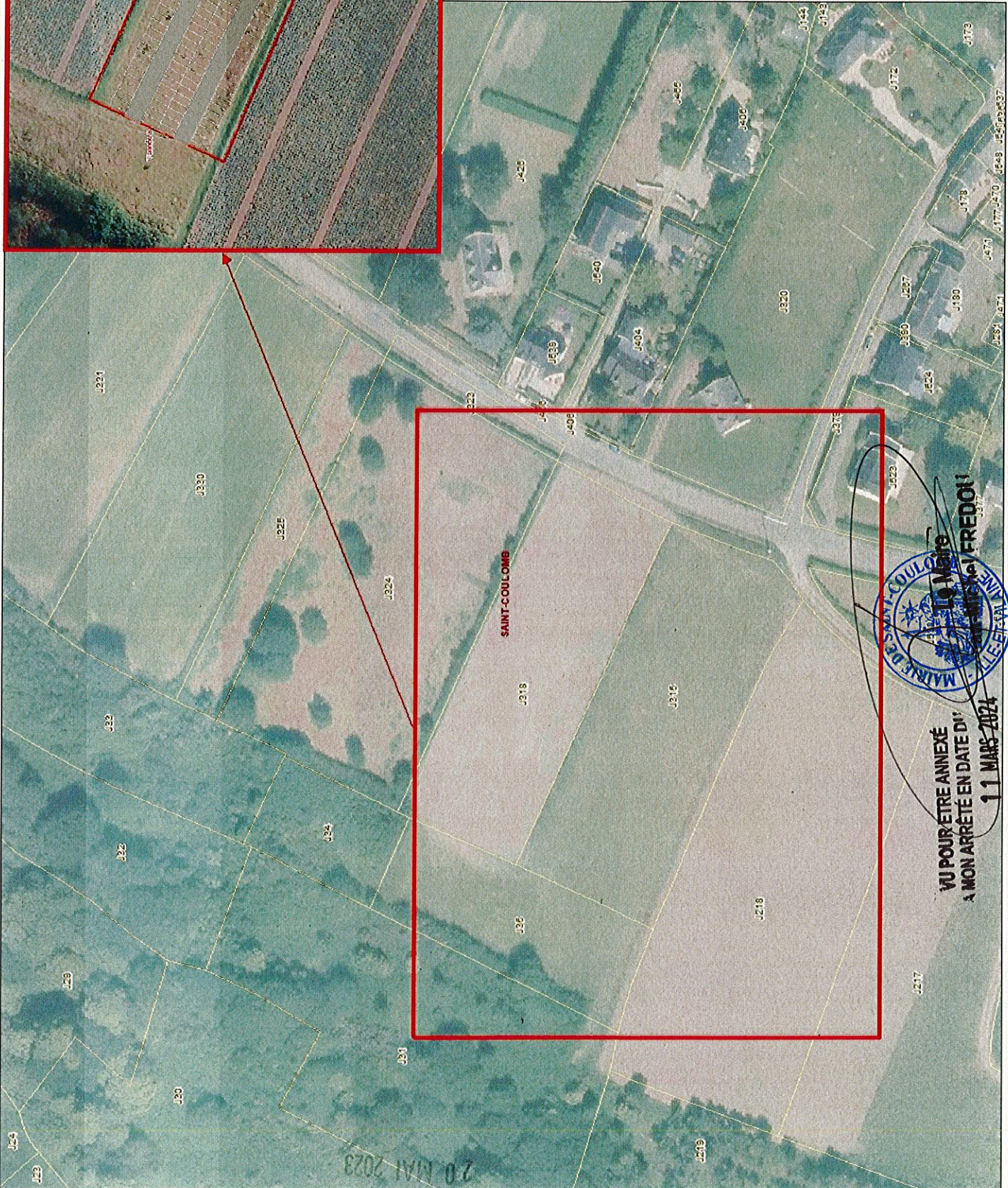
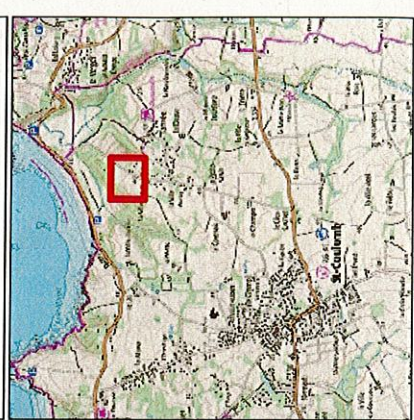

VU POUR ETRE ANNEXÉ
À MON ARRÊTÉ EN DATE DU
11 MARS 2024

COURRIER ARRIVÉ LE 20 MAI 2023

20 MAI 2023



Site N2000 : Côte de Cancale à Paramé

Tannée 2



Tannée 3

0 50 100 m



Source : IGN Photographie aérienne® | Réalisation : AEPE Gingko 2022

AEPE Gingko 

Localisation du projet par rapport au site Natura 2000

-  Périmètre du parking
-  Site Natura 2000

Liaison piétonne

-  Liaison sécurisée sur accotement avec piquets
-  Liaison sur accotement et chaussée



VU POUR ETRE ANNEXÉ
MON ARRÊTÉ EN DATE DU
11 MARS 2024

Le Maire
Jean-Michel FREDOU

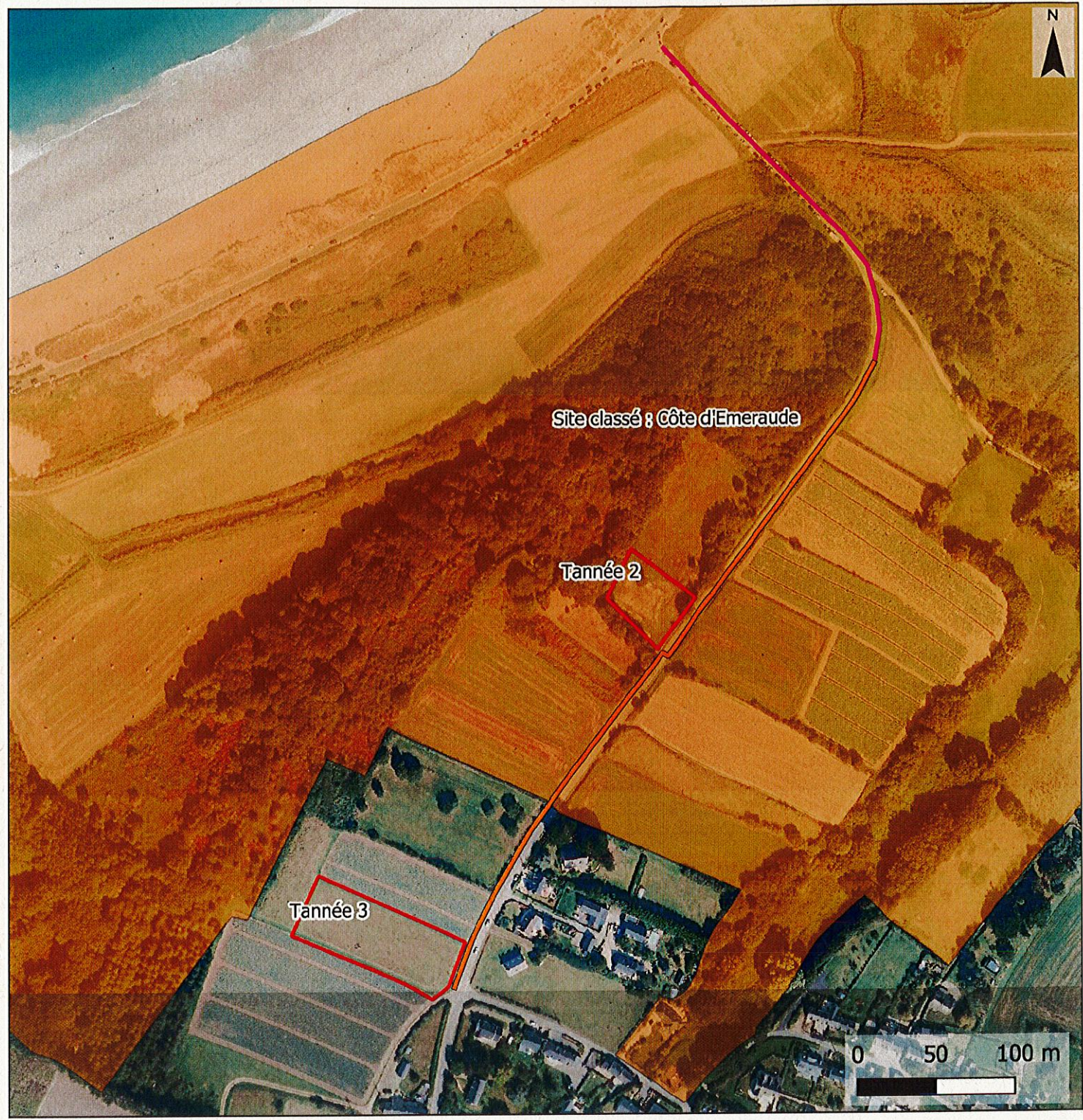

Source : IGN Photographie aérienne® | Réalisation : AEPE Gingko 2022



Localisation du projet par rapport au site classé

- Périmètre du parking
- Site classé

Liaison piétonne

- Liaison sécurisée sur accotement avec piquets
- Liaison sur accotement et chaussée



VU POUR ETRE ANNEXE
A MON ARRÊTÉ EN DATE DU
11 MARS 2024

Le Maire
Jean-Michel FREDOU