



**Saint-Malo Agglomération**

# IMAGINONS ENSEMBLE NOTRE TERRITOIRE



# PARTICIPEZ !

**1<sup>ère</sup> enquête**

20 mars > 20 avril

**sma-avecvous.fr**





Avec les élus, avec vous tous qui vivez dans Saint-Malo Agglomération, nous voulons faire gagner notre territoire, le préparer aux grands défis environnementaux et climatiques et faire que chacune de nos 18 communes, chaque habitant se sente pleinement intégré(e) à Saint-Malo Agglomération.

**Oui, nous avons à construire ensemble ce qui sera demain notre projet de territoire**, un projet ambitieux, basé sur des valeurs communes et répondant à des enjeux ou besoins clairement identifiés. C'est comme cela que nous parviendrons à faire de notre territoire un lieu de réussite complète, et partagée par tous.

J'ai demandé à Pierre-Yves Mahieu, Maire de Cancale et Vice-Président de Saint-Malo Agglomération, de suivre l'élaboration de ce projet et d'assurer la coordination d'une concertation que nous voulons la plus large possible. Pour cela, parce que nous voulons être au service de toutes et de tous, **nous avons besoin de vous**.

**Je vous invite chaleureusement à participer à cette concertation** en répondant à ce questionnaire. Ainsi nous bâtissons ensemble ce que nous laisserons demain aux générations à venir. C'est bien là notre motivation !

**Gilles LURTON**,  
Président de Saint-Malo Agglomération  
Maire de Saint-Malo

## LES GRANDES ÉTAPES :

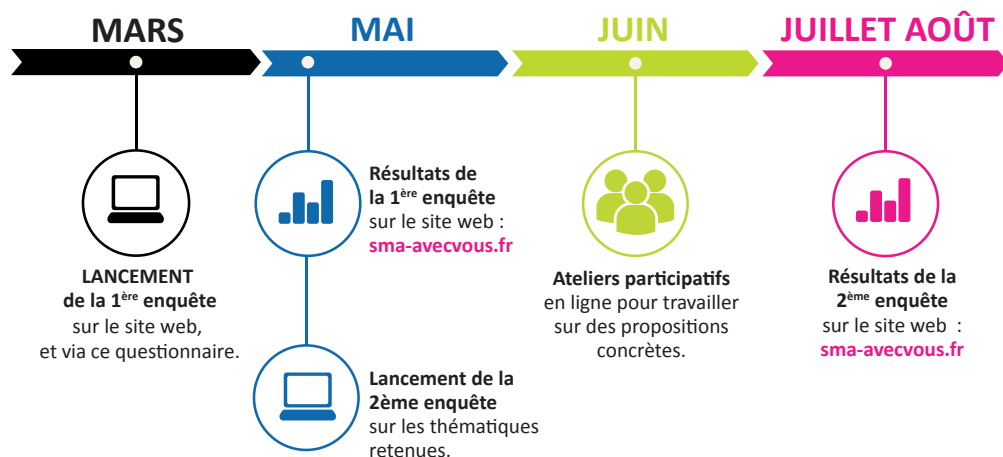

# VOUS ÊTES...

## 1 Je réponds à ce questionnaire en tant que :

- Habitant(e)
- Salarié(e) d'une entreprise
- Entrepreneur(e)
- Acteur(trice) du monde associatif
- Partenaire institutionnel
- Employé(e) communal(e) ou communautaire
- Élu(e) local(e)
- Elève / Etudiant(e)
- Acteur(trice) du secteur agricole
- Acteur(trice) du secteur de la mer
- Acteur(trice) du secteur de la santé
- Sans emploi
- Touriste
- Autre: .....



## 2 Je suis :

- Une femme
- Un homme

## 3 J'ai :

- Moins de 25 ans
- Entre 25 et 40 ans
- Entre 41 et 65 ans
- Plus de 65 ans

## 4 J'habite dans la commune de : .....

## 5 Je travaille ou j'étudie dans la commune de : .....

# L'AGGLO POUR VOUS AUJOURD'HUI C'EST...

**6** Je me sens attaché(e) à mon Agglomération :

- Oui beaucoup                       Non pas vraiment  
 Oui plutôt                             Non pas du tout

Pour quelles raisons ? .....  
.....

**7** Mon Agglomération en 3 adjectifs :

- > .....  
> .....  
> .....

**8** 3 avantages à vivre dans Saint-Malo Agglomération :

- > .....  
> .....  
> .....

**9** 3 inconvénients à vivre dans Saint-Malo Agglomération :

- > .....  
> .....  
> .....

**10** À Saint-Malo Agglomération au quotidien, je pourrais me passer de tout, sauf de : .....

.....

**11** Quelqu'un vient me rendre visite, qu'est ce que je lui fais découvrir en premier ? (Lieux / coutumes / initiatives...) :

- > .....  
> .....  
> .....

12

**Le personnage (célèbre / fictif / historique...) qui me semble le plus emblématique du territoire est :**

.....  
.....  
.....

13

**Selon moi, les détails peu remarqués et qui font l'âme du territoire sont :**

.....  
.....  
.....

14

**Une « Agglomération » pour moi, c'est :** .....

.....  
.....  
.....

15

**Ce qui marche bien dans Saint-Malo Agglomération aujourd'hui (plusieurs réponses possibles) :**

- |   |  |
|---|--|
| <input type="checkbox"/> L'activité économique  | <input type="checkbox"/> L'eau et la qualité de l'eau  |
| <input type="checkbox"/> L'emploi   | <input type="checkbox"/> L'assainissement  |
| <input type="checkbox"/> La gestion des milieux aquatiques et la prévention des inondations | <input type="checkbox"/> La collecte et la valorisation des déchets                                    |
| <input type="checkbox"/> Les transports en commun (bus MAT)                                 | <input type="checkbox"/> La protection de l'environnement  |
| <input type="checkbox"/> Les circulations douces et pistes cyclables                        | <input type="checkbox"/> Le tourisme   |
| <input type="checkbox"/> L'offre de logements   | <input type="checkbox"/> Le bien vivre-ensemble  |
| <input type="checkbox"/> La qualité des logements (rénovation / adaptation)                 | <input type="checkbox"/> La petite enfance (ex : MAPE)   |
| <input type="checkbox"/> L'enseignement supérieur et la recherche                           | <input type="checkbox"/> Les équipements culturels et sportifs d'intérêt communautaire (ex : AquaMalo) |

16

**Qu'est ce que ne fait pas Saint-Malo Agglomération aujourd'hui, et qu'elle pourrait proposer demain ? :** .....

.....  
.....  
.....

# L'AGGLO POUR VOUS DEMAIN C'EST...

**17°** Cochez 5 valeurs que Saint-Malo Agglomération devrait représenter :

- |  |                                     |  |
|--|-------------------------------------|--|
| <input type="checkbox"/> Ambition            | <input type="checkbox"/> Diversité  | <input type="checkbox"/> Loyauté       |
| <input type="checkbox"/> Audace              | <input type="checkbox"/> Donner     | <input type="checkbox"/> Liberté       |
| <input type="checkbox"/> Bien commun         | <input type="checkbox"/> Échange    | <input type="checkbox"/> Partage       |
| <input type="checkbox"/> Bien-vivre ensemble | <input type="checkbox"/> Écoute     | <input type="checkbox"/> Patrimoine    |
| <input type="checkbox"/> Bienveillance       | <input type="checkbox"/> Efficacité | <input type="checkbox"/> Performance   |
| <input type="checkbox"/> Collaboration       | <input type="checkbox"/> Engagement | <input type="checkbox"/> Proximité     |
| <input type="checkbox"/> Collectif           | <input type="checkbox"/> Équilibre  | <input type="checkbox"/> Qualité       |
| <input type="checkbox"/> Confiance           | <input type="checkbox"/> Équité     | <input type="checkbox"/> Respect       |
| <input type="checkbox"/> Coopération         | <input type="checkbox"/> Égalité    | <input type="checkbox"/> Solidarité    |
| <input type="checkbox"/> Courage             | <input type="checkbox"/> Éthique    | <input type="checkbox"/> Transmission  |
| <input type="checkbox"/> Créativité          | <input type="checkbox"/> Excellence | <input type="checkbox"/> Transparence  |
| <input type="checkbox"/> Démocratie          | <input type="checkbox"/> Fiabilité  | <input type="checkbox"/> Autres: ..... |
| <input type="checkbox"/> Développement       | <input type="checkbox"/> Humilité   | .....                                  |
| <input type="checkbox"/> Disponibilité       | <input type="checkbox"/> Innovation |  |

**18°** L' Agglomération pourrait devenir un exemple en termes de : .....

.....

.....

.....

.....

.....

**19°** Mon Agglomération idéale dans 10 ans, c'est : : .....

.....

.....

.....

.....

.....

Merci de nous retourner ce questionnaire  
avec l'enveloppe T (déjà affranchie) ci-jointe,  
**avant le 20 avril 2021.**



# MERCI

## POUR VOTRE PARTICIPATION !



Merci de nous retourner le questionnaire  
avec l'enveloppe T (déjà affranchie) ci-jointe,  
**avant le 20 avril 2021.**

POUR LA SUITE, RESTEZ CONNECTÉ(E) :

[sma-avecvous.fr](https://sma-avecvous.fr)



Vous pouvez aussi nous retrouver ici :

